

Se comunicará por correo electrónico la fecha, lugar y hora en la que se realizará la prueba de conocimientos o cuestionario valorativo, en una cita presencial donde será obligatorio presentar:

- D.N.I. / T.I.E. en vigor.
 - Tarjeta de demanda o mejora de Empleo.
 - Volante de Empadronamiento de la unidad familiar.
 - Vida laboral del solicitante.
 - Titulación académica o requerimiento exigido para cada acción formativa, tal como se especifica en el Anexo I las bases.
 - Declaración responsable Anexo II.
- Opcional: otros documentos que acrediten circunstancias especiales para su baremación, según lo establecido en la base 3.3 de la convocatoria.



Descarga de documentos y consulta de las bases de la convocatoria en: www.dipuemplea.es

Más información en:

Centro S.José Planta Baja C/Atienza 4, Guadalajara

por teléfono: 949887581/949887573 ext 421

por correo electrónico: dipuemplea@dguadalajara.es
ssociales@dguadalajara.es

El plazo para inscribirse finaliza el **30 de mayo**

¿Dónde y cómo te inscribes?

A través de la web: www.dipuemplea.es
mediante un formulario online



Tras rellenar el formulario recibirás un **correo de confirmación** con los datos y código de inscripción.

En otro **correo posterior** se te informará de la fecha, lugar y hora para realizar la **prueba de selección**, donde se presentará físicamente la **documentación**.

Finalizado el proceso de selección podrás consultar la **lista de admitidos** en la página web y en el tablón anuncios del Centro San José.

¿Cuándo se impartirán los cursos?
A partir de la segunda quincena de septiembre de 2016



dipuemplea.es



dipu  mplea
plus

**CURSOS DE
FORMACIÓN
2016**

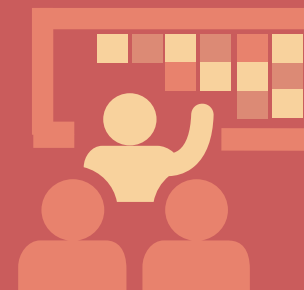

DIPUTACIÓN DE GUADALAJARA